

## *Primjena ITU mehanizma u Urbanoj aglomeraciji Rijeka*

*Split, 25.5.2019.*

*Dr.sc. Srđan Škunca, dia i g.  
Pročelnik Odjela gradske uprave za razvoj, urbanizam,  
ekologiju i gospodarenje zemljištem Grada Rijeke*



Grad  
Rijeka



Grad  
Kastav



Grad  
Kraljevica



Grad  
Opatija



Općina  
Čavle



Općina  
Klana



Općina  
Kostrena



Općina  
Lovran



Općina  
Mošćenička  
Draga



Općina  
Viškovo

- **Urbana aglomeracija Rijeka – razvoj projekta**

**Zakon o regionalnom razvoju RH (NN 147/14)**

*Vođenje projekta urbanih aglomeracija/područja-Ministarstvo regionalnog razvoja i fondova EU*

- |                |  |
|----------------|--|
| 2014.          | Grad Rijeka predložio je Urbanu aglomeraciju Rijeka s 13 JLS   |
| 03.- 08. 2015. | suglasnost dalo 9 predstavničkih tijela JLS  |
| 09. 2015.      | UAR osnovana odlukom Ministra  |
| 10. 2016.      | Odlukom Ministra UA Rijeka postala područje ITU, a nakon provedbe <i>Poziva za odabir područja za provedbu mehanizma integriranih teritorijalnih ulaganja u Republici Hrvatskoj</i> (24.3. - 15.7.2016.) |
| 03. 2017.      | <i>Usvojena Strategija razvoja UAR</i>   |

*Tijela UA Rijeka:*

- Partnersko vijeće,
- Koordinacija gradonačelnika i načelnika,
- Savjet za konkurentnost

Radni timovi, Radna grupa za vrednovanje Strategije

- **Urbana aglomeracija Rijeka**

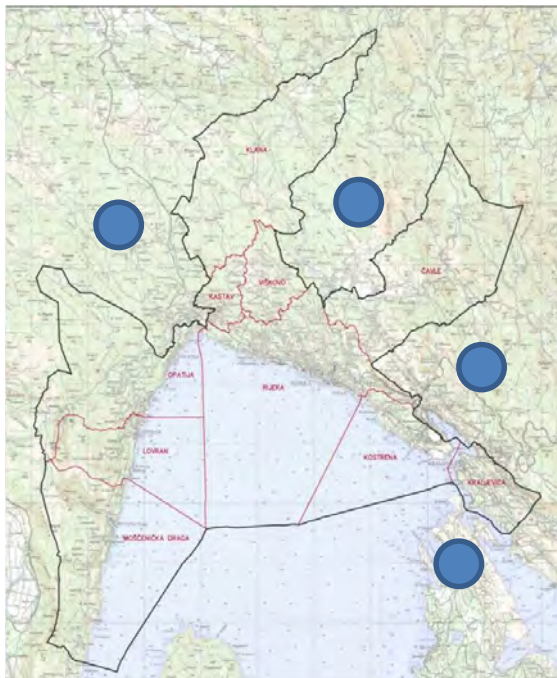

Grad/Općina	Stanovnika (2011.)	Površina (km <sup>2</sup> )	Temeljni kriterij	Dodatni kriterij
			Dnevni Migranti > 30%	Održivost prometnog i infrastrukturnih sustava*
<b>Grad Rijeka</b>	128.624	44		
<b>Grad Kastav</b>	10.440	11	52,51%	JGP
<b>Grad Kraljevica</b>	4.618	18	30,64%	JGP
<b>Grad Opatija</b>	11.659	66	26,88%	JGP
<b>Općina Čavle</b>	7.220	85	49,84%	A1, JGP
<b>Općina Klana</b>	1.975	94	38,84%	JGP
<b>Općina Kostrena</b>	4.180	12	50,80%	B1, JGP
<b>Općina Lovran</b>	4.101	21	19,25%	JGP
<b>Općina Mošćenička Draga</b>	1.535	45	14,26%	JGP
<b>Općina Viškovo</b>	14.445	19	55,70%	B2, JGP
<b>UKUPNO</b>	<b>188.797/ 64 % PGŽ</b>	<b>414 / 12% PGŽ</b>		

Iako su po svim kriterijima trebale biti dijelom UA Rijeka, predstavnička tijela **Grada Bakra** (8.279) te općina **Jelenje** (4.877), **Matulji** (10.544) i **Omišalj** (2.987), s ukupno 26.687 stanovnika, odbila su ući u aglomeraciju.

A1 – postojeća kapitalna infrastruktura, B1 – postojeća radna i servisna zona regionalnog značaja, B2 – planirana radna i servisna zona regionalnog značaja, JGP – javni gradski prijevoz

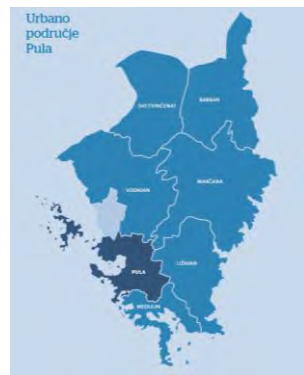
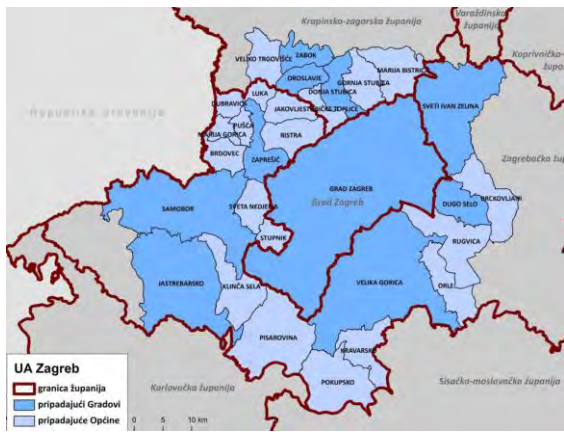

## • Urbane aglomeracije/područja Republike Hrvatske

Aglomeracija/ područje	Jedinica lokalne samo/uprave	Stanovnika županije (%)	Površina (km <sup>2</sup> )
ZAGREB	30 / 3 Županije	1.086.528	2.826
SPLIT	13	325.407 / 72 %	1.270 / 28%
OSIJEK	19/ 2 Županije	195.235 / 64 %	1.924 / 45%+2%
RIJEKA	10	188.797 / 64 %	414 / 12%
Pula	7	83.201 / 40%	557 / 20%
Slavonski Brod	10	91.331 / 58%	662 / 33%
Zadar	15	113.045 / 66%	790 / 22%
R. Hrvatska	19% JLS, 50% JP(R)U	2.083.544/49%	9.564 = 17%

- **Strategija razvoja urbane aglomeracije Rijeka**

Strategija razvoja UA Rijeka 2016.-20.	Europa 2020.	Razvojna strategija Primorsko-goranske županije 2016.-20.
<i>Strateški cilj 1. Razvoj uključivih ljudskih potencijala</i>	<i>Strateški cilj 3. <b>Uključivi rast</b></i> Inicijative: Zapošljavanje i vještine Borba protiv siromaštva	<i>Strateški cilj 3. <b>Razvoj ljudskih potencijala i povećanje kvalitete života</b></i> Prioritet 3.4. Unaprjeđenje socijalne sigurnosti i jačanje soc. osjetljivosti
<i>Strateški cilj 2. Stvaranje uvjeta za razvoj zelenog gospodarstva</i>	<i>Strateški cilj 1. <b>Pametnan rast</b></i> Inicijative: Inovacije, Obrazovanje, Digitalno društvo <i>Strateški cilj 2. <b>Održiv rast</b></i> Inicijative: Klima, energetika i mobilnost Konkurentnost	<i>Strateški cilj 1. <b>Razvoj konkurentnog i održivog gospodarstva</b></i> Prioritet 1.4. Razvoj zelenog gospodarstva
<i>Strateški cilj 3. Održivi urbani razvoj</i>	<i>Strateški cilj 2. <b>Održivi rast</b></i> Inicijative: Klima, energetika i mobilnost Konkurentnost	<i>Strateški cilj 2. <b>Jačanje regionalnih kapaciteta i ravnomjerni razvoj</b></i> Prioritet 2.1. Ravnomjerni razvoj mikroregija i povećanje terit. kohezije

- **Strategija razvoja urbane aglomeracije Rijeka**

OP	Tematski cilj	Specifični cilj ITU	Fond	Indikativna alokacija	
				EU fondovi Za RH (EUR)	Za UA Rijeka (EUR)
OP KK	✓TC3	3a2 - Napredna poslovna infrastruktura i odgovarajuće usluge	EFRR	60.000.000	8.615.285
	✓TC 4	4c3 - Povećanje učinkovitosti sustava toplinarstva	EFRR	80.000.000	12.204.988
	✓TC 6	6c1 - Korištenje kulturne baštine u funkciji turizma	EFRR	33.351.269	4.788.845
	✓TC 6	6e2 - Korištenje zapuštenih prostora (ind. i vojna zemljišta)	EFRR	80.000.000	11.487.047
	✓TC 7	7ii2 - Čisti urbani promet	KF	50.000.000	7.179.404
OP ULJP	✓TC 8	8ii1 - Aktivnosti za mlade nezaposlene	ESF	17.000.000	2.440.997
	✓TC 9	9i1, 9iv2 - Deinstitutionalizacija socijalnih i zdravstvenih usluga	ESF	20.000.000	2.871.761
	TC 10	10iii3, 0iv1 - Osmišljavanje i provedba obrazovnih programa za razvoj grada	ESF	5.000.000	-
<b>UKUPNO</b>				<b>345.351.269</b>	<b>49.588.331</b>

- Strategija razvoja urbane aglomeracije Rijeka**

	<b>UA Rijeka</b>	<b>Okvirni iznos (EUR)</b>	<b>Alokacija (EUR)</b>	<b>Učešće UA (25%)</b>
<b>1. Razvoj učinkovitih ljudskih potencijala</b>		<b>7.24 mil.</b>		
1.1.	Edukacija za nezaposlene s pos. naglaskom na mlade	3.243.775	2.432.831	810.944
1.2.	Povećanje kvalitete života ranjivih skupina stanovništva	4.000.000	3.000.000	1.000.000
<b>2. Stvaranje uvjeta za razvoj zelenog gospodarstva</b>		<b>18.00 mil.</b>		
2.1.	Razvoj napredne poduzetn. infrastr. i novih tehnologija	11.000.000	8.250.000	2.750.000
2.2.	Razvoj održivog turizma	7.000.000	5.250.000	1.750.000
<b>3. Održivi urbani razvoj</b>		<b>40,87 mil.</b>		
3.1.	Povećanje broja putnika u javnom gradskom prijevozu	2.400.000	1.800.000	600.000
3.2.	Ulaganje u toplinsku mrežu	19.474.000	14.605.500	4.868.500
3.2.	Revitalizacija zapuštenih urbanih područja	19.000.000	14.250.000	4.750.000
	<b>UKUPNO</b>	<b>66.117.775</b>	<b>49.588.331</b>	<b>16.529.444</b>

- Provedbeni ITU plan za UAR**

<b>Strateški projekt</b>	<b>ITU SC</b>	<b>Krajnji korisnik</b>	<b>Bespovratna sredstva (HRK)</b>	<b>Vlastita sredstva (%)</b>	<b>Otvaranje poziva</b>
<i>Revitalizacija kompleksa Benčić - Cigleni i T-objekt</i>	6e2	Grad Rijeka	68.206.564,80	44,43%	4. kvartal 2017.
<i>Jačanje sustava javnog prijevoza</i>	7ii2	KD Autotrolej d.o.o. i partneri	54.563.477,01	18,13%	4. kvartal 2018.
<i>Obnova toplinarstva grada Rijeke</i>	4c3	Energo d.o.o.	88.509.055,84	15,10%	3. kvartal 2019.
<i>Povežimo se baštinom</i>	6c1	Grad Rijeka i partneri	36.395.223,98	41,81%	3. kvartal 2019.

<b>Poziv za dostavu projektnih prijedloga</b>	<b>ITU SC</b>	<b>Iznos poziva za dodjelu bespovratnih sredstava (HRK)</b>	<b>Otvaranje poziva</b>
<i>Sustav start-up inkubatora</i>	3a2	39.829.087,67	1. kvartal 2019.
<i>Sustav poduzetničkih zona</i>	3a2	25.647.084,79	2. kvartal 2019.
<i>Revitalizacija brownfield lokacija UAR</i>	6e2	19.094.998,48	2. kvartal 2019.



- **Provedbeni ITU plan za UAR - Revitalizacija Komplexa Benčić**

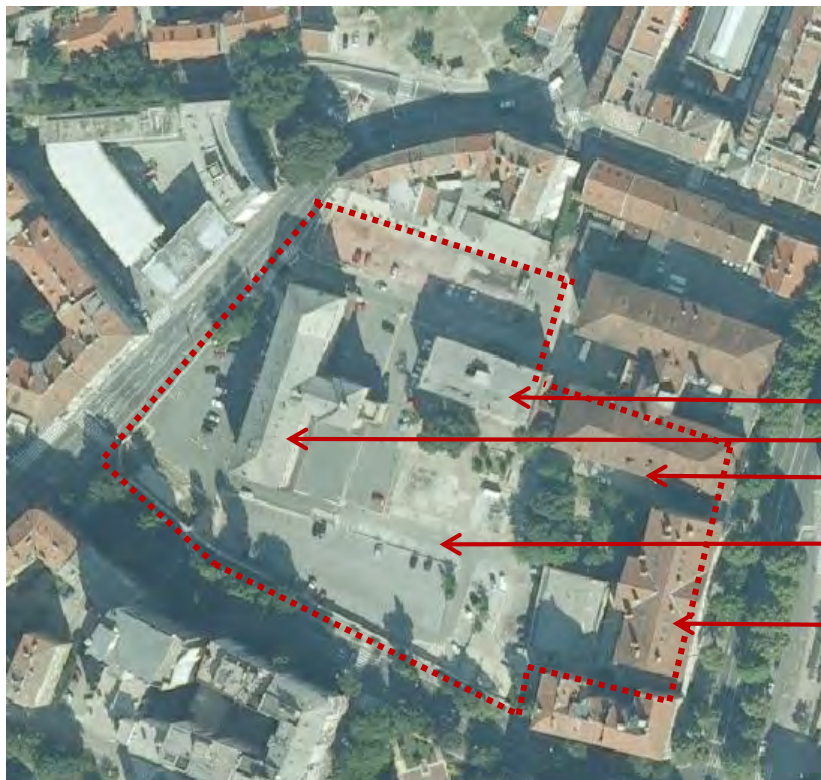

Tzv. Ciglana zgrada – INTEGRIRANI PROSTORI SVIH USTANOVA NAMIJENJENI DJECI

Tzv. T-objekt – GRADSKA KNJIŽNICA RIJEKA

Tzv. H-objekt – MUZEJ MODERNE I SUVREMENE UMJETNOSTI

Unutrašnjost bloka – VANJSKI ROSTORI/TRG/PARKING/GARAŽA

Palača Šećerane (registrirano kulturno dobro) –  
- MUZEJ GRADA RIJEKE



Lokacija industrijskog kompleksa nalazi se u zapadnom dijelu centra grada i dio je izvorne strukture Rijeke XIX .stoljeća. Blizina kompleksa gradskim sadržajima smještenima u središtu grada, omogućuje dobru integriranost u gradsko tkivo i revitalizaciju zapadnog dijela centra javnim sadržajima poput Gradske knjižnice Rijeka i Muzeja moderne i suvremene umjetnosti. Komplex 'Rikard Benčić djelomično formira gradski blok definiran ulicama; Viktora Cara Emına na sjeveru, Alessandra Manzonia na istoku, Krešimirovom na jugu i Nikole Tesle na zapadu. Sa južne strane kompleksa nalazi se željeznički kolodvor.

- Provedbeni ITU plan za UAR**

UNUTRAŠNJOST BLOKA BENČIĆ– VANJSKI PROSTOR/TRG/PARKING/ GARAŽA 12.300 m2	PROCJENA TROŠKOVA (KN)
GRAĐ./ZANATSKI RAD.	40.000.000,00
NADZOR	600.000,00
UKUPNO	40.600.000,00
PDV 25%	10.150.000,00
IZVEDBENI PROJEKT/OPR.	900.000,00
TROŠAK OD 1.1.2014.	1.012.000,00
<b>SVEUKUPNO</b>	<b>52.662.000,00</b>

PALAČA ŠEĆERANE– MUZEJ GRADA RIJEKE 4272/6799 m2 (P+4)	PROCJENA TROŠKOVA (KN)
GRAĐ./ZANATSKI RAD.	26.905.000,00
OPREMANJE	3.585.600,00
NADZOR	458.000,00
UKUPNO	30.948.600,00
PDV 25%	7.737.150,00
IZVEDBENI PROJEKT/OPR.	0
TROŠAK OD 1.1.2014.	0
<b>SVEUKUPNO</b>	<b>38.685.750,00</b>

H-OBJEKT – MUZEJ MODERNE I SUVREMENE UMJETNOSTI , (P+1) 1882/2486 m2	PROCJENA TROŠKOVA (KN)
GRAĐ./ZANATSKI RAD.	26.600.000,00
OPREMANJE	5.000.000,00
NADZOR	474.000,00
UKUPNO	32.074.000,00
PDV 25%	8.018.500,00
IZVEDBENI PROJEKT/OPR.	0
TROŠAK OD 1.1.2014.	0
<b>SVEUKUPNO</b>	<b>40.092.500</b>

T-OBJEKT - GRADSKA KNJIŽNICA RIJEKA , (P+3) 4530/5826 m2	PROCJENA TROŠKOVA (KN)
GRAĐ./ZANATSKI RAD.	54.700.000,00
OPREMANJE	15.000.000,00
NADZOR	697.000,00
UKUPNO	70.397.000,00
PDV 25%	17.599.250,00
IZVEDBENI PROJEKT/OPR.	1.300.000,00
TROŠAK OD 1.1.2014.	1.083.250,00
<b>SVEUKUPNO</b>	<b>90.379.500,00</b>

CIGLENA ZGRADA – INTEGRIRANI PROSTORI SVIH USTANOVA NAMIJENJENI DJECI 1948/2500 m2 (P+3)	PROCJENA TROŠKOVA (KN)
GRAĐ./ZANATSKI RAD.	34.800.000,00
OPREMANJE	12.000.000,00
NADZOR	500.100,00
UKUPNO	47.300.000,00
PDV 25%	11.825.500,00
IZVEDBENI PROJEKT/OPR.	500.000,00
TROŠAK OD 1.1.2014.	664.500,00
<b>SVEUKUPNO</b>	<b>60.290.000,00</b>

*16. 7. 2018. - potpisan ugovor o dodjeli bespovratnih sredstava u Rastokama.*

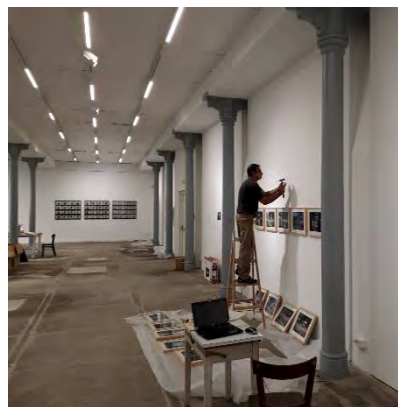

*Hvala na pažnji!*